

元朗天主教中學

2016-2017 年度

敬啟者：

暑期備忘

悠長暑假即將展開，同學於享受假期之餘，亦應妥善管理作息時間，善用餘暇，珍惜光陰。暑假期間及開學前同學應注意事項如下，敬請留意及準時辦理：

1. 各級暑期作業安排，詳見附件一。同學務必善用時間，溫故知新，認真完成假期功課，並於 9 月 4 日帶回交班主任老師收集及轉交科任老師評改。
2. 本校法團校董會授權「香港天主教教區學校服務中心」統籌售書服務，並由「三聯書店」代辦。隨通告附學生書單、預訂表格及折扣資料。書籍訂購表可於 7 月 18 日或之前交到校務處，以便學校轉交代辦書局。已訂購教科書的同學，請留意以下派書安排：

日期	時間	級別	地點
2017 年 8 月 4 日	9:30-12:30	中一至中三	學校禮堂
2017 年 8 月 4 日	12:30-3:30	中四至中六	
2017 年 8 月 29 日	9:30-1:00	補派各級訂書	

3. 本年度各級簿本及雜項費用見附件二。謹請家長按照附件三之繳費指示，於舊生註冊日三個工作天之前，將所需款額，存入學生之智能咭戶口內，以便學生於註冊時，清繳費用。家長如欲查看學生戶口結餘，可參照附件四所示步驟，進入查閱。
4. 7 月 19 至 21 日(星期三至五)及 8 月 25 日(五)為舊生註冊日，同學請按下列時間，回校辦理註冊手續：

日期	級別	時間	地點	備註
19/7-21/7	升中二 至 升中六	上午 9:00 至中午 12:00 下午 2:00 至 4:00	宗教室	1. 同學回校前務必整理髮式及校服儀容；否則將不獲准註冊。 2. 同學須於註冊前三個工作天繳交雜費，如不足三個工作天，請出示繳費收據或參考編號。敬請留意戶口是否已備足夠款額，供繳費之用。各級雜費請見附件二。
25/8	留級生	上午 9:00 至 11:00		7 月份未完成註冊手續的同學，亦請於此日回校註冊。

5. 凡被甄選參加暑期升中二/升中三拔尖班的同學，請參閱早前派發的教字通告 66 號，並按下列的上課日期及時間，準時於上午 9 時回校參與課堂。

升中二(221 室)	24/7	25/7	26/7
上午 9:00-9:15	學生集隊	學生集隊	學生集隊
上午 9:15-10:30	數學	英文	中文
上午 10:30-10:45	小息	小息	小息
上午 10:45-12:00	數學	英文	中文

升中三(222 室)	25/7	27/7	28/7
上午 9:00-9:15	學生集隊	學生集隊	學生集隊
上午 9:15-10:30	數學	英文	中文
上午 10:30-10:45	小息	小息	小息
上午 10:45-12:00	數學	英文	中文

6. 2017/18 年度之開課日為 1/9 (五)，同學須於上午 8:05 之前回校。已註冊學生之編班結果將於當日張貼於操場壁報板，供同學查閱。開學前同學務必先行備妥整潔校服，修剪頭髮，端正儀容。
7. 1/9 (五) 為開學日，開學禮將於 4/9 (一) 舉行；該兩天之上課時間為上午 8:05 至中午 12:00。5/9 (二) 將依照正常時間表上、下課。
8. 17/18 年度學生上、下課時間為上午 8:05 至下午 4:00。高中選修數學延伸單元(M1)的同學，其上課時間為星期三下午 3:30 至 4:30，敬請家長留意。
9. 1/9 及 4/9 學生毋須留校午膳。9 月份之訂飯表格將於開學時派發。同學請於 4/9 將飯單交回小食部，以便處理。
10. 家長教師會資訊
- 10.1 家長如欲捐贈舊校服，請將已清洗乾淨的衣物，放置於更亭旁之校服回收箱，以便跟進處理。
- 10.2 家長如欲捐贈舊書，請於 7 月 11 至 14 日期間，將書本交到校務處收集。
- 10.3 上述捐贈物品經本校家長義工整理後，將轉贈予有需要的同學。
如對上述各項有所查詢，家長可致電本校與家長教師會統籌楊惠文老師聯絡。
11. 同學如需於暑假期間訂購校服，可到心怡校服公司或維多利校服公司選購。兩家校服公司的地址及聯絡電話如下：

校服商	地址	電話
心怡	元朗安樂路 79-81 號建安樓地下 E-F 號舖	2426 0140
維多利	元朗媽橫路 77 號幸福樓 4 期地下 4 號舖	2321 9282

已預先訂購校服的同學，可於單據上指定的日期到校服供應商門市領取。

12. 獲獎消息

- 12.1 五安班陳藝萍、黃政平及許皓嵐同學齊獲 2017「明日之星」計劃上游獎學金。
- 12.2 四樂班陳俊浩、王文迪，五仁班簡英明、區家豪、陳濤嵐、葉嘉豪、五信班賴永雄及六仁班王文傑同學獲得由南亞路德會沐恩中學主辦 2017 年度第三屆校際飛盤邀請賽高級組銀盃賽亞軍。
謹此恭賀上述得獎同學！

13. 暑假期間，校務處辦公時間如下：

星期一至五	星期六
上午 9:00 至中午 12:00，下午 2:00 至 4:00	上午 9:00 至中午 12:00

敬請家長留意上述各項，並敦促 貴子弟按時完成。如對以上安排有任何疑問，請致電 2443 1363 與班主任老師聯絡。

此致
各家長

署理校長陳秀芬謹啟



主曆二零一七年七月十一日

聖言生活：耶穌說：「你們背起我的軛，跟我學吧！」(瑪 11:29b)

2017-2018 年度暑期功課一覽表

附件一

級別	中文	英文	數學	通識教育	歷史科	地理	旅遊與款待	生物	中國歷史
中一升中二	暑期作業冊	TSA English Assorted Exercise -Revision 4 p.90-93 -Grammar p.122-128 -Writing Mock Paper (My idol)	1B 冊 P.10.44-10.46 頁:補充練習 10 #9, 11, 12, 14, 28 P.11.47-11.50 頁:補充練習 11 #2, 5, 8, 9, 11, 24 預習 2A 冊 第 1 至 3 課 用學校單行紙, 於 6/9(三) 繳交給來年你的數學科 老師	時事工作紙	---	---	---	---	---
中二升中三	暑期作業冊	TSA English Assorted Exercise - Reading (p.6-49) - Listening (p. 50-93) - Grammar (p. 92-98) - Writing Unit 22-23 (p. 100-103)	2B 冊 A2-A4 頁:綜合測驗 1#1-3, 5-7, 11, 13-15 預習 3A 冊 第 1 至 3 課 用學校單行紙, 於 6/9(三) 繳交給來年你的數學科 老師	現代中國單元溫習工作紙	---	---	---	---	---
中三升中四	暑期作業冊	TSA English Assorted Exercise - Reading (P.50-93) - Grammar (P122-128)	3B 冊 p.A20 頁至 A21 頁 (第 1 至 10 題) 預習 4A 冊 第 1 至 3 課 用學校單行紙, 於 6/9(三) 繳交給來年你的數學科 老師	---	---	---	---	完整地理溫Ch1-6(1A 書)/自製及整理Ch1-6筆記	---
中四升中五	1. 《文言文特訓秘笈》(單元一至三) 2. SBA 閱讀報告兩篇 3. 《逍遙遊》小測 4. 背書(六篇指定篇章):《師說》/《始得西山宴遊記》/《魚我所欲也》/《論仁、論孝、論君子》/《岳陽樓記》/《勸學》	Mock Test 3 Reading Part A+ B1+B2	4B 冊 p.A10 頁至 A12 頁 (甲部(1)及甲部(2)) 預習 5A 冊 第 1 至 3 課 用學校單行紙, 於 6/9(三) 繳交給來年你的數學科 老師	「公共衛生」資料回應題工作紙	校本暑期作業冊	論述題 / 攝影比賽連報告	論述題及資料回應題	暑期作業(奮鬥 MC 精選 75 條)/自製及整理Ch1-18筆記/完整地理溫Ch1-18(1A 書、1B 書、2 書)	資料題②、③ / 課本 P.302 練習 / 溫習課本及「溫習筆記」:甲部課程單元一至四

級別	中文	英文	數學	通識教育	歷史科	地理	旅遊與款待	生物	中國歷史
中五升中六	<p>1. SBA 閱讀報告兩篇</p> <p>2. 指定閱讀圖書 (16 選 1)</p> <p>3. 小測：《師說》/《始得西山宴遊記》/《岳陽樓記》</p> <p>4. 總結性評估(複習五個單元，按題目要求寫作論文一篇)</p>	Unit 12 (Reading): Exam Practice: Part A, B1 & B2	5B 冊 p.A8 頁至 A11 頁 (第 1 至 13 題) 預習 6 冊 第 1 至 3 課 用學校單行紙，於 6/9(三) 繳交給來年你的數學科老師	「獨立專題探究 2018」報告	論述題	攝影比賽連報告	論述題及資料回應題	暑期作業 (奮鬥 MC 精選 50 條) / 自製及整理 Ch1-30 筆記 / 完整地重溫 (Ch1-30) 必修課程+自己做練習及 pastpaper	資料題②、③、④ / 溫習課本及「溫習筆記」; 甲部課程單元一至五; 乙部課程單元一至三

(一)17/18 學生繳費

	每本 / 張		中一級		升中二級		升中三級		升中四級		升中五級		升中六級	
	\$	數量	\$	數量	\$	數量	\$	數量	\$	數量	\$	數量	\$	數量
1. 單行(小)	1.80	14	25.20	14	25.20	14	23.40	13	19.80	11	12.60	7	10.80	6
2. 單行(大)	3.40	1	3.40	1	3.40	1	3.40	1	3.40	1	3.40	1	3.40	1
3. 作文簿(直活頁)	3.40	2	6.80	2	6.80	2	6.80	2	---	---	---	---	---	---
5. 圖表紙	0.20	5	1.00	5	1.00	5	1.00	5	2.00	10	2.00	10	2.00	10
6. 單行紙	0.20	150	30.00	150	30.00	150	30.00	150	60.00	300	60.00	300	50.00	250
7. 手冊	24.00	1	24.00	1	24.00	1	24.00	1	24.00	1	24.00	1	24.00	1
8. 冷氣費	---	---	310.00	---	310.00	---	310.00	---	310.00	---	310.00	---	310.00	---
9. 學生會及社費	---	---	30.00	---	30.00	---	30.00	---	30.00	---	30.00	---	30.00	---
10. 堂費	---	---	---	---	---	---	---	---	310.00	---	310.00	---	310.00	---
11. 英文雜誌 / 讀物	---	---	---	---	---	---	---	---	120.00	---	120.00	---	70.00	---
12. 報紙訂閱	---	---	91.50	---	91.50	---	91.50	---	91.50	---	91.50	---	52.50	---
13. 學習概覽檔案(SLP)		60.00	/	/	/	/	/	/	/	/	/	/	/	/
14. 學生智能咭		10.00	10.00	10.00	10.00	10.00	10.00	10.00	10.00	10.00	10.00	10.00	10.00	10.00
15. 家長教師會會費 (請參閱附註 1)		40.00	40.00	40.00	40.00	40.00	40.00	40.00	40.00	40.00	40.00	40.00	40.00	40.00
16. 家長手機應用程式		20.00	20.00	20.00	20.00	20.00	20.00	20.00	20.00	20.00	20.00	20.00	20.00	20.00
17. 中文科費用		5.00	5.00	5.00	5.00	5.00	5.00	5.00	10.00	10.00	/	/	/	/
18. 英文科費用		10.00	10.00	10.00	10.00	10.00	10.00	10.00	10.00	10.00	10.00	10.00	/	/
19. 數學科費用		5.00	5.00	5.00	5.00	5.00	5.00	5.00	5.00	5.00	5.00	5.00	5.00	5.00
20. 通識科費用(通識報+教材)		20.00	20.00	20.00	20.00	/	/	/	50.00	50.00	50.00	50.00	50.00	50.00
21. 中史科費用(文件夾)		5.00	5.00	5.00	5.00	5.00	5.00	5.00	/	/	/	/	/	/
22. 歷史科費用(文件夾)		5.00	5.00	5.00	5.00	5.00	5.00	5.00	/	/	/	/	/	/
23. 設計與科技科費用		/	/	/	/	/	50.00	50.00	20.00	20.00	20.00	20.00	20.00	20.00
24. 繳費靈手續費		/	/	3.00	3.00	3.00	3.00	3.00	3.00	3.00	3.00	3.00	3.00	3.00
25. 全年學生活動費(參觀/考察等車費及費用)		300.00	300.00	300.00	300.00	300.00	300.00	300.00	200.00	200.00	200.00	200.00	/	/
總數:		\$1001.90	\$944.90	\$973.10	\$1343.70	\$1326.50	\$1015.70							

附註 1：如有多於一名子女在校就讀，只需繳交一名子女的家教會費用。

學生繳費須知

附件三

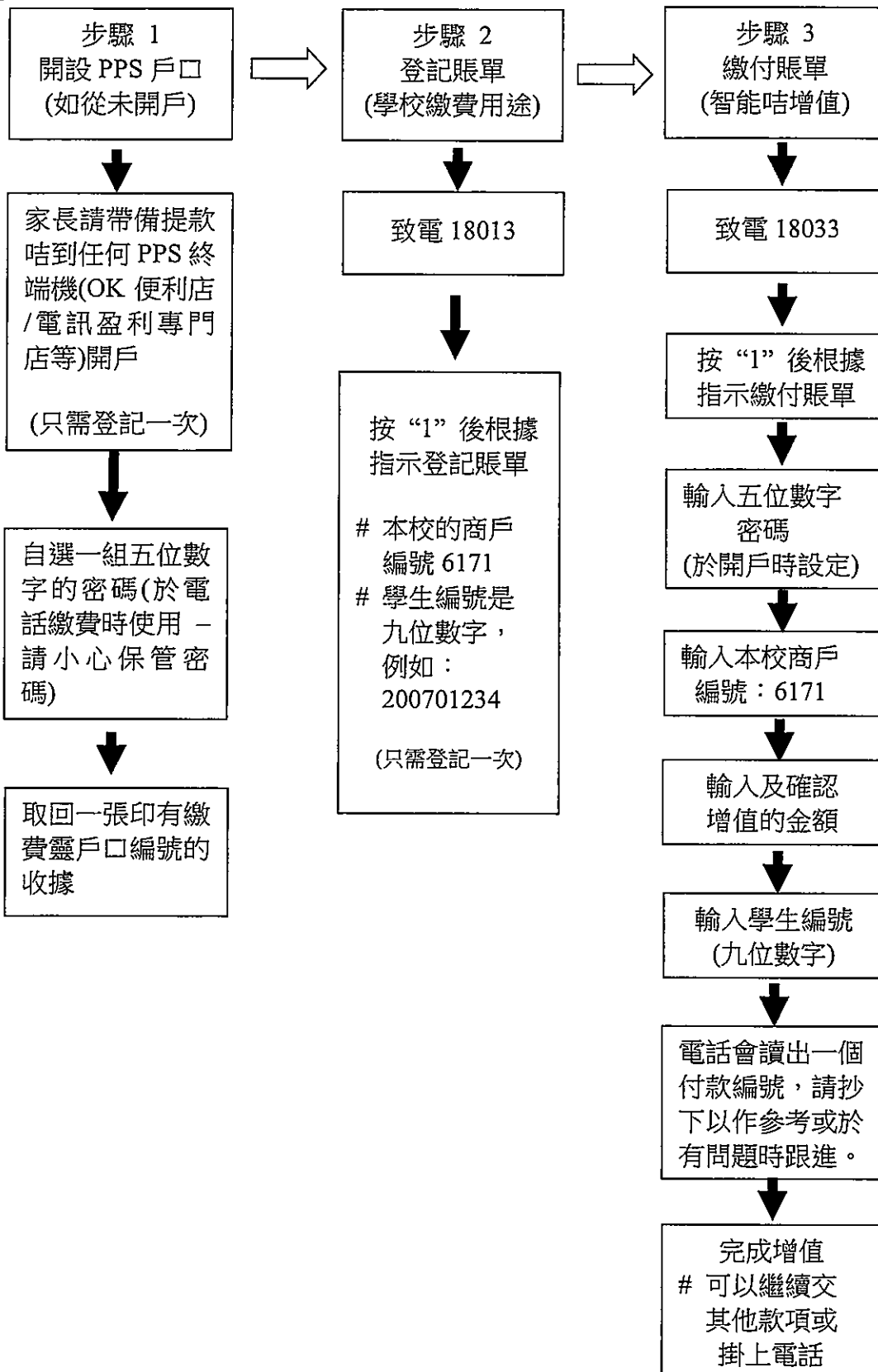

方法一



方法二

1. 帶備學生證到 OK 便利店；
2. 請店員掃描學生證 **背面** 條碼，並繳交所需費用；
3. 繳款後，取回 **收據**，作參考或於有問題時跟進。

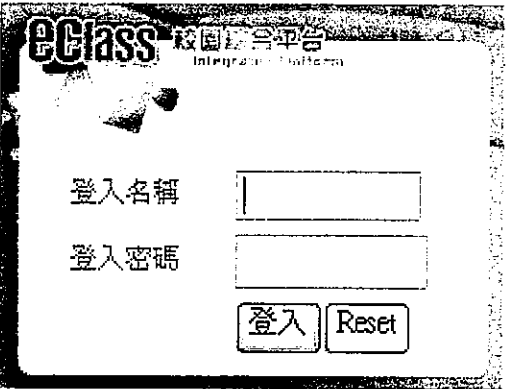
查閱智能咭戶口結餘及學生考勤

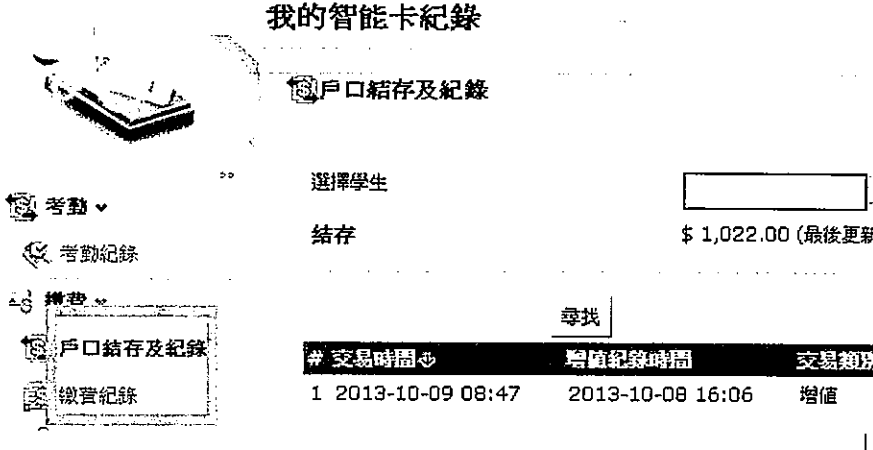
<p>1. 前往學校網頁，使用學生登入名稱及密碼進入內聯網。</p> <p>網址：http://www.ylcss.edu.hk</p>									
<p>2. 登入內聯網後，參照右圖指示按 [我的智能卡紀錄] 可查閱學生考勤資料。</p>									
<p>3. 參照右圖指示按 [戶口結存及紀錄] 即可查閱智能卡戶口結餘資料。</p>	 <table border="1" data-bbox="895 1406 1469 1480"> <thead> <tr> <th>#</th> <th>交易時間</th> <th>增值紀錄時間</th> <th>交易類別</th> </tr> </thead> <tbody> <tr> <td>1</td> <td>2013-10-09 08:47</td> <td>2013-10-08 16:06</td> <td>增值</td> </tr> </tbody> </table>	#	交易時間	增值紀錄時間	交易類別	1	2013-10-09 08:47	2013-10-08 16:06	增值
#	交易時間	增值紀錄時間	交易類別						
1	2013-10-09 08:47	2013-10-08 16:06	增值						